

Version approuvée

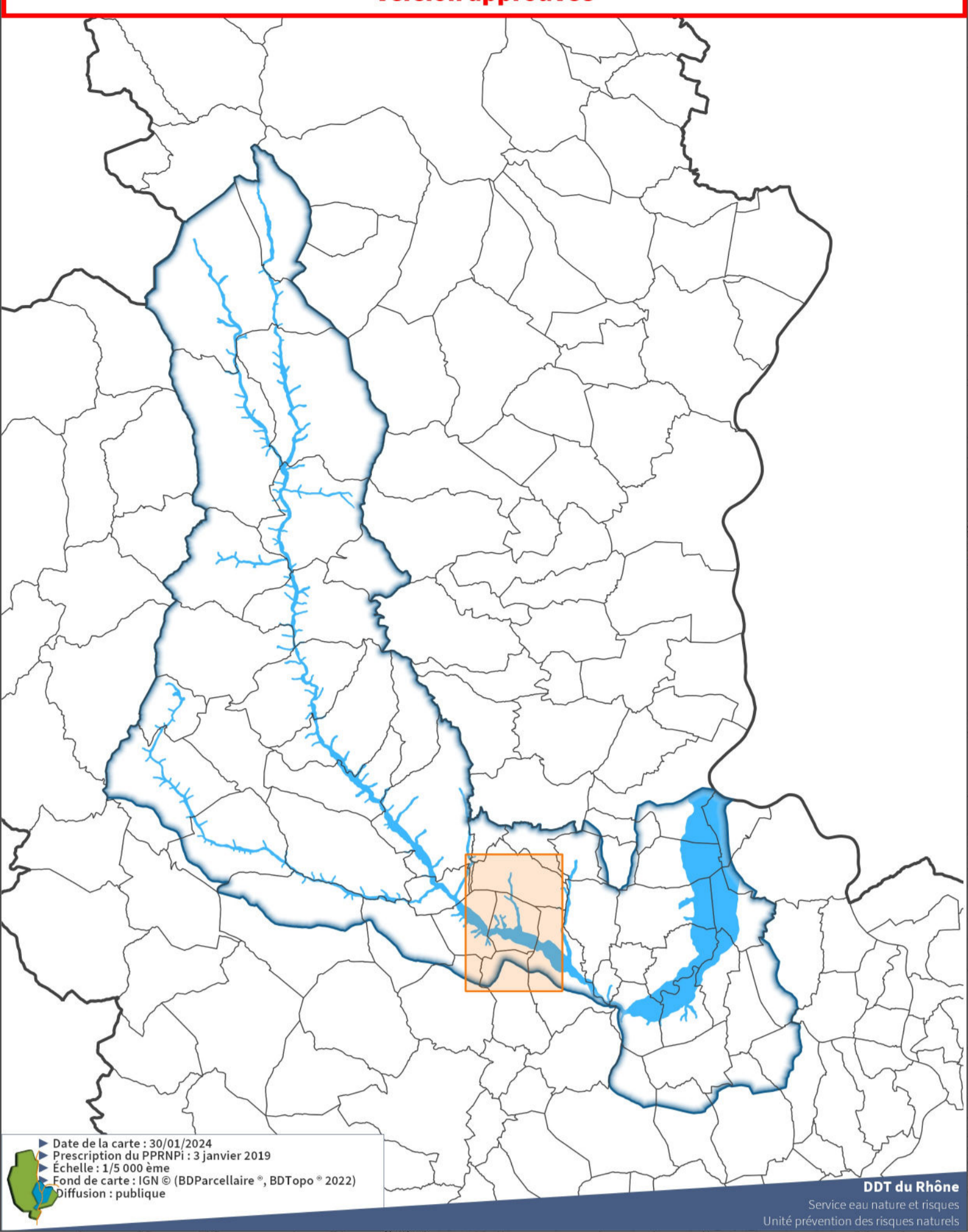

■ Date de la carte : 30/01/2024  
 ■ Prescription du PPRN : 13 janvier 2019  
 ■ Echelle : 1/20 000 zone  
 ■ Fond de carte : IGN © BDParcellaire®, BDTopo® (2022)  
 ■ Diffusion : publique  
 DDT de Rhône  
 Service Eau, Risques et Sécurité  
 (Tous droits réservés)

### Enjeu surfacique

**Espace public**

- Tourisme, loisir
- Cimetière

**Espace économique**

- Zone d'activité industrielle
- Zone d'activité commerciale
- Projet
- Zone agricole, ostréicole, mytiliculture, élevage, pisciculture
- Zone de camping, mobilhome

**Urbanisation existante**

- Habitat dense / centre urbain
- Habitat peu dense / zone pavillonnaire
- Habitat diffus
- Projet d'urbanisation future
- Projet d'urbanisation future - zone identifiée au PLU

**Ouvrage d'intérêt général**

- Station de traitement, de lagunage
- Poste de transformation EDF
- Décharge, usine d'incinération

**Enjeu environnemental ou patrimonial**

- Site naturel
- Site et sol pollué

**Infrastructure de transport de personnes ou de marchandises**

- Aire de services / autoroute

**Administratif**

- Périmètre du PPRN
- Parcelle
- Bâti
- Limite communale

**Hydraulique et hydrographie**

- Plan d'eau

**Emprise des zones d'inondations**

- Cue hydrogeomorphologique

### Enjeu ponctuel

**Enjeu environnemental ou patrimonial**

- Monument inscrit ou classé au répertoire des monuments historiques
- Site et sol pollué

**Ouvrage ou équipement d'intérêt général**

- Station de pompage
- Poste et armoire électrique
- Téléphonique, réli, antenne
- Casernes de pompier / gendarmerie
- Station hydrocarbure
- Décharge, usine d'incinération
- Centre technique municipal

**ERP**

- Structures d'accueil pour personnes âgées et handicapées
- Salles à usage d'audition, de conférences, de réunions, de spectacles
- Magasins de vente, centres commerciaux
- Restaurants et débits de boissons
- Hôtels et pensions de famille
- Établissements d'enseignements, colonies de vacances
- Bibliothèques, centres de documentation et de consultation d'archives
- Établissements de soins
- Établissements de culte
- Administrations, banques, bureaux
- Administrations sportives couvertes
- Musées
- Établissement de plein air

**Espace économique**

- Zone d'activité industrielle
- Zone d'activité commerciale
- Exploitation agricole

**Espace public**

- Sport
- Tourisme
- Parc d'exposition, foires, rassemblements divers

**Infrastructure de transport**

- Infrastructure ponctuelle - gare, arrêt stationnement TMD

**Enjeu linéaire**

- Voie ferrée
- Ligne électrique
- Route primaire
- Route secondaire

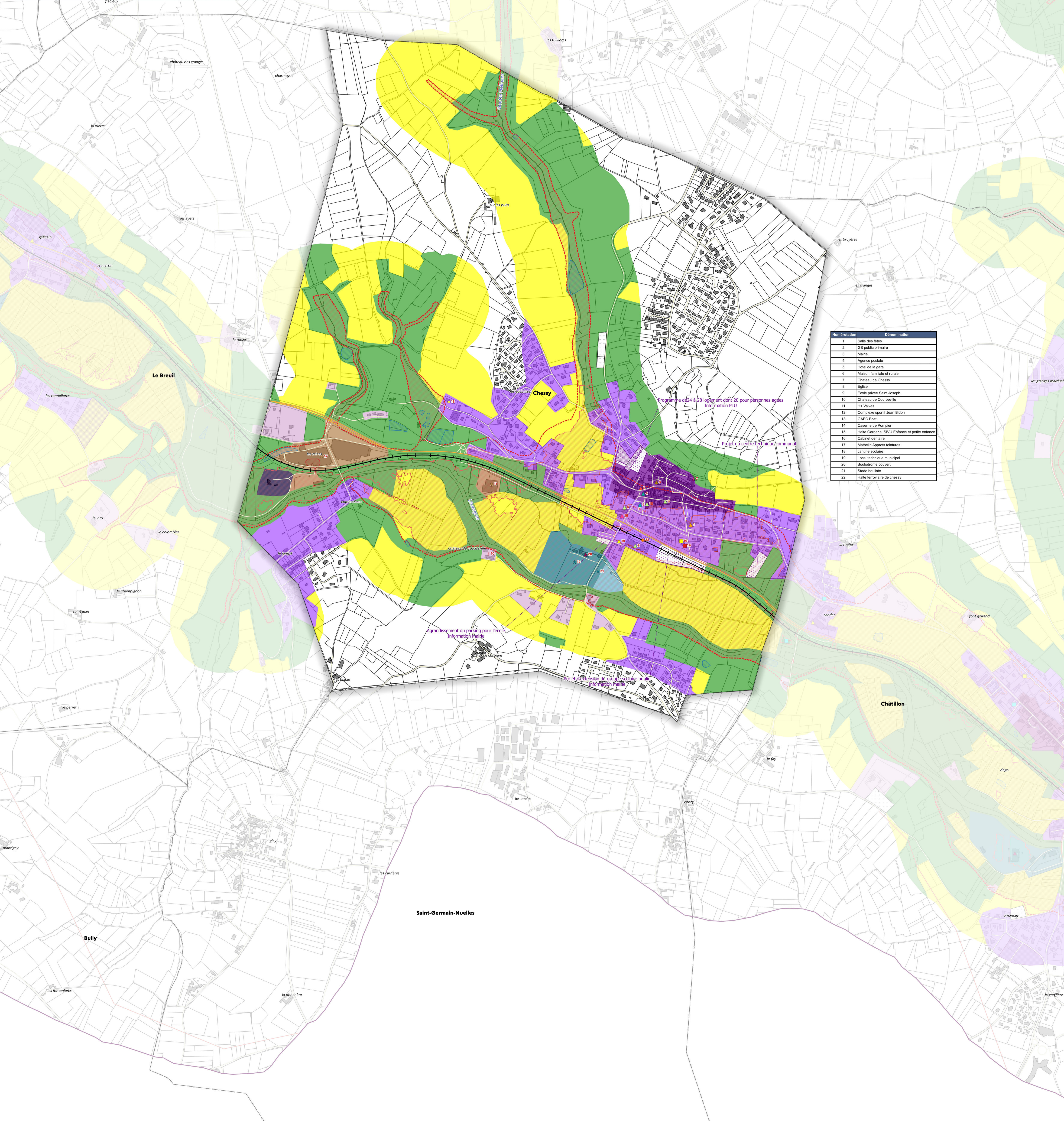
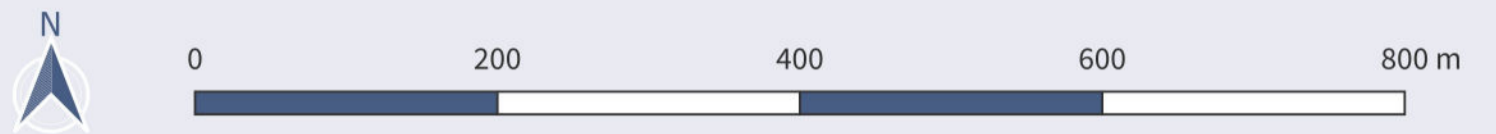

| Numérotation | Dénomination                                 |
|--------------|--|
| 1            | Salle des fêtes                              |
| 2            | OS public primaire                           |
| 3            | Mairie                                       |
| 4            | Agences postale                              |
| 5            | Hôtel de la gare                             |
| 6            | Maison familiale et rurale                   |
| 7            | Château de Chessy                            |
| 8            | Eglise                                       |
| 9            | École privée Saint Joseph                    |
| 10           | Château de Courville                         |
| 11           | H+ Valdes                                    |
| 12           | Complexe sportif Jean Bidon                  |
| 13           | GAEC Bost                                    |
| 14           | Casernes de Pompier                          |
| 15           | Halle Gardien: SVU Enfance et petite enfance |
| 16           | Cabinet dentaire                             |
| 17           | Mathelin Apprentis Serruriers                |
| 18           | carrière scolaire                            |
| 19           | Local adhésives municipal                    |
| 20           | Établissement ouvert                         |
| 21           | Stade bouliste                               |
| 22           | Halle ferroviaire de chessy                  |

Saint-Germain-Nuelles

Châtillon

Bully